Piano Strutturale Comunale Associato

Faenza · Brisighella · Casola Valsenio · Castel Bolognese · **Riolo Terme** · Solarolo

PSC 2009

Quadro Conoscitivo — Valsat — Documento Preliminare

D.2.2.5

SISTEMA DELLA PIANIFICAZIONE

DISCIPLINA URBANISTICA COMUNALE: sintesi PRG vigente del Comune di Riolo Terme

scala 1:10000

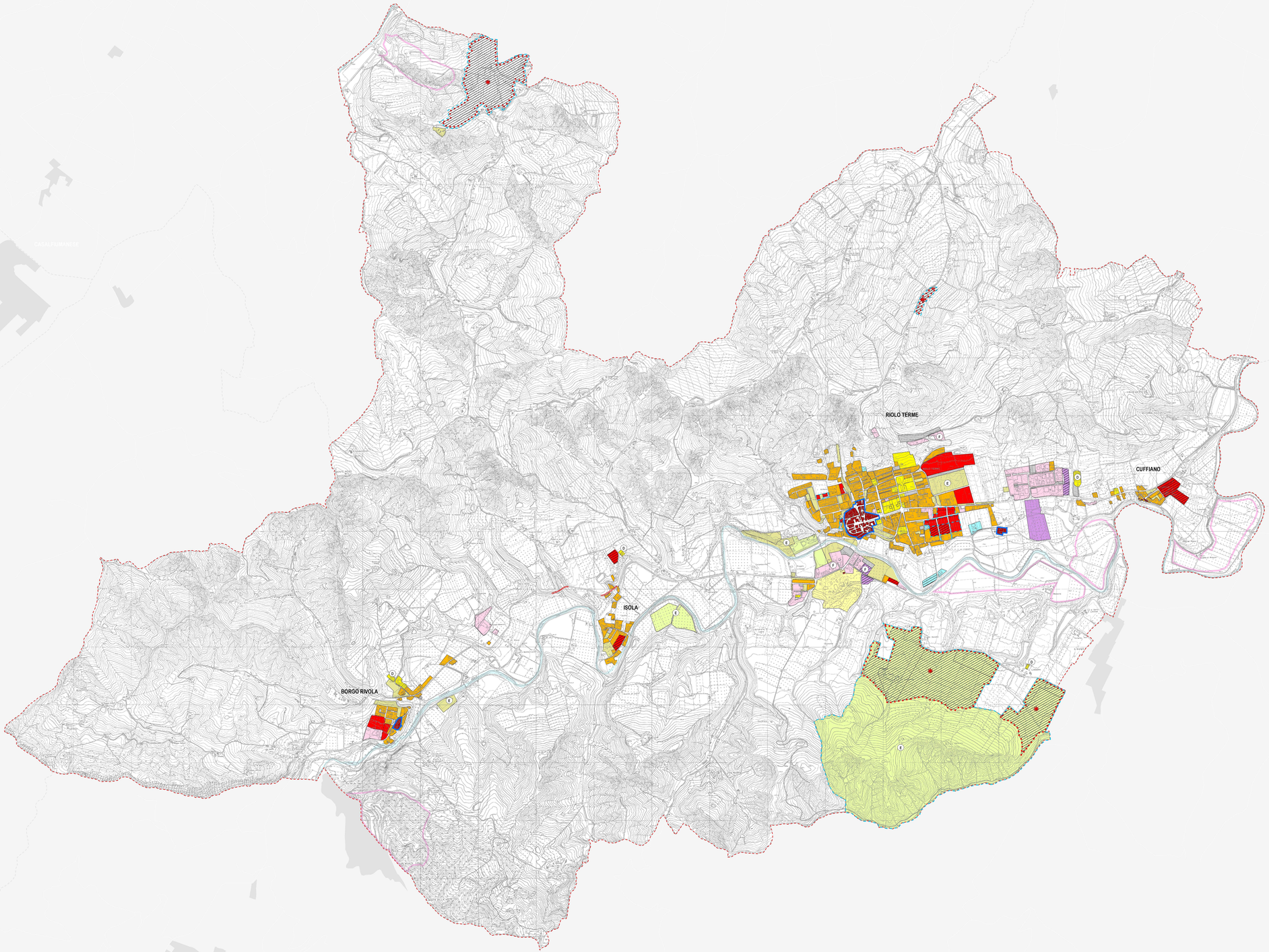

SINDACO DI FAENZA
Claudio Casadio

ASSESSORE ALLE POLITICHE DEL TERRITORIO COMUNE DI FAENZA
Donatella Calderari

SINDACO DI CASTEL BOLOGNESE
Daniele Bambi

SINDACO DI BRISIGHELLA
Davide Missiroli

PROGETTO
Enrico Nonni

SINDACO DI RIOLO TERME
Emma Pasqui

SINDACO DI CASOLA VALSENIO
Nicola Iseppi

SINDACO DI SOLAROLO
Fabio Anconelli

Confini comunali

Perimetro del centro storico

Corsi d'acqua

Sistema insediativo

- Zone storiche consolidate
- Zone consolidate a prevalente destinazione residenziale
- Zone a verde privato
- Zone di trasformazione a prevalente destinazione residenziale
- Zone consolidate a prevalente destinazione produttiva
- Zone di trasformazione a prevalente destinazione produttiva
- Zone per servizi collettivi
- Zone private attrezzate per il tempo libero di livello territoriale
- Zone consolidate a destinazione termale
- Zone per servizi tecnologici
- Zone a verde attrezzato
- Zone destinate a parcheggi
- Zone adibite ad attività estrattive
- Fasce di rispetto relative ad allevamenti e distillerie
- (A) Allevamenti
- (B) Attività di ipotetica dismissione
- (C) Centro commerciale
- (D) Cimiteri
- (E) Zone per attrezzature sportive
- (F) Zone turistico-alberghiere
- (G) Stabilimenti a rischio di incidente rilevante
- Zona entro cui realizzare le volumetrie a destinazione residenziale turistica previste
- Ambiti soggetti a specifica normativa attuativa
- Zone non attuate

Sistema della mobilità

- Viabilità di progetto
- Ipotetica sede per "grande viabilità di collegamento"
- Sede ferroviaria di progetto

Elaborazione: marzo 2009

GRUPPO DI PROGETTAZIONE
Mauro Benevolenti
Federica Dreo
Devis Sbarzaglia
Daniele Campeggi
Marco Villa

ELABORAZIONI CARTOGRAFICHE
Antonello Impalà(Coop)

COLLABORAZIONI
Daniele Bernabei
Giorgio Iseppi
Lorenzo Tassinari
Luca Angelini
Roberta Zacchini

ADOW (CHARING)
Franco: Giovanni Albora
Geografia: Laura Vecchi
Cronista toponimo: Fausto Salvatori
Comitè Bologna: Mauro Cremaschi
Rivista Terra: Alfio Gentilini
Natura: Cristina Gambedotta

GRUPPO CONOSCITIVO
Daniele Balsalobre
Federica Dreo
Devis Sbarzaglia
Marco Villa

CONTRIBUTI
Valutazione di Sostenibilità Ambientale e Territoriale
Ecosystem S.r.l. - Gallico
Massimo Basiliani - Valerio Calderaro
Luca Tartar - Vinna Venanzoni

Aspetti geologici
Deanna Bellini

Sistema commerciale
Mauro Ferri - Giuliano Mallejacci
Maurizio Marani - Simonetta Tonnini

Sistema naturale e ambientale
Luca Catani - Alvaro Pedaccini
Alessandro Poggiali

Aspetti geologici e dello stesso
Stefano Marabini

Sistema insediativo storico
Stefano Zaccotti

Sistema delle infrastrutture per la mobilità
TPS Arch. Professionale - Perugia
Stefano Ciurnelli
Giovanni Battista Ghetti
Guido Francesco Marino

Aziende a rischio incidenti rilevanti
Ceva S.r.l. - Ravenna
Domenico Meni

Archeologia medievale
Soprintendenza per i Beni Archeologici dell'Emilia Romagna
Anna Maria Iannieri
Collaborazioni
Claudio Negrelli
Giovanna Montevecchi

Biocombustibili e risparmio energetico
Ing. Giovanni Battista Ghetti
Deva Biondi - Giordano Pompeo

SEGRETERIA
Tiziana Pancaldelli
Claudia Lanzoni

Comune di Faenza – Settore Territorio – via Zanelli n.4 48018 Faenza (Ra) tel. +39 0546 691551 fax +39 0546 691553 e-mail: territorio@comune.faenza.ra.it http://www.comune.faenza.ra.it